

diretoaponto  **PESQUISAS**

2024
ELEIÇÕES

**PESQUISA ELEITORAL
PREFEITURA DE MANAUS**

DE 01 A 05 DE ABRIL DE 2024

ESPECIFICAÇÕES TÉCNICAS PESQUISA QUANTITATIVA



DATA DE COLETA

De **01 de abril** a **05 de abril**.



PÚBLICO ALVO

População com **16 anos ou mais**

A pesquisa foi restrita a eleitores residentes do município de Manaus, no estado do Amazonas.

Manaus possui **1.440.548 eleitores** de acordo com o **TSE (consulta em fevereiro/2024)**



MÉTODO DA COLETA

A pesquisa foi realizada por entrevistadores treinados pelo **Instituto Direto ao Ponto Pesquisas**. Foram checados, no mínimo, 20% dos questionários de cada pesquisador. A Checagem foi feita in loco por supervisores de campo e, **posteriormente, por conferência de áudios gravados dos entrevistados**. A base de dados foi processada com **SPSS**.



ENTREVISTAS E MARGEM DE ERRO

1.000 entrevistas e margem de erro estimada de **3 pontos percentuais para mais ou para menos**.



FONTE DOS DADOS

Informações de região (setores censitários, bairros e zonas): **IBGE 2010**. Informações do eleitorado: **TSE - FEVEREIRO de 2024**.



NÍVEL DE CONFIABILIDADE

95,5%
DE CONFIANÇA



CONTRATANTE DA PESQUISA, VALOR E ORIGEM DOS RECURSOS

A contratante é o Direto ao Ponto Pesquisas, inscrita no CNPJ sob o número 11.642.489/0001-11.

O valor da pesquisa é de R\$ 22.500,00 (vinte e dois mil e quinhentos reais), custeados com recursos da própria empresa.



PROFISSIONAL DE ESTATÍSTICA RESPONSÁVEL PELA PESQUISA

O profissional responsável pela pesquisa é o sr. Marcio Antônio Couto Ferreira, registrado com o número 8008-A, no Conselho Federal de Estatística - Conselho Regional de Estatística da 7ª Região.

PERFIL DA AMOSTRA

SOCIOECONÔMICO E DEMOGRÁFICO

A proporção da pesquisa obedeceu ao critério de proporcionalidade de eleitores residentes **nos bairros de Manaus**. A pesquisa foi distribuída conforme o critério da **Probabilidade Proporcional ao Tamanho** (PPT) com base na quantidade de eleitores aptos a votar no **Tribunal Superior Eleitoral** (TSE).

ZONAS ELEITORAIS

Norte: Cidade de Deus (35); Cidade Nova (60); Colônia Terra Nova (20); Lago Azul (25); Monte das Oliveiras (20); Nova Cidade (30); Novo Aleixo (60); Novo Israel (15); Santa Etelvina (20).

Leste: Armando Mendes (15); Coroado (30); Colônia Antônio Aleixo (20); Gilberto Mestrinho (20); Jorge Teixeira (50); Mauzinho (20); São José Operário (40); Tancredo Neves (25); Zumbi (20).

Oeste: Compensa (40); Santo Antônio (20); Lírio do Vale (15); São Jorge (20); Tarumã (20); Vila da Prata (15).

Centro-Oeste: Alvorada (35); Da Paz (15); Dom Pedro I (15); Planalto (15); Redenção (20).

Centro-Sul: Adrianópolis (15); Aleixo (15); Flores (30); Parque Dez (30).

Sul: Cachoeirinha (20); Centro (25); Crespo (20); Educandos (20); Japiim (30); Petrópolis (20); São Francisco (20).

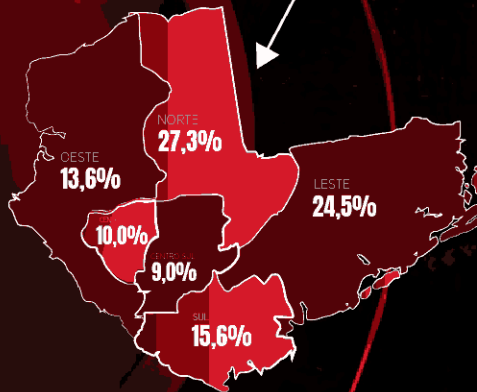

PERFIL AMOSTRA

POR VARIÁVEL DE CONTROLE

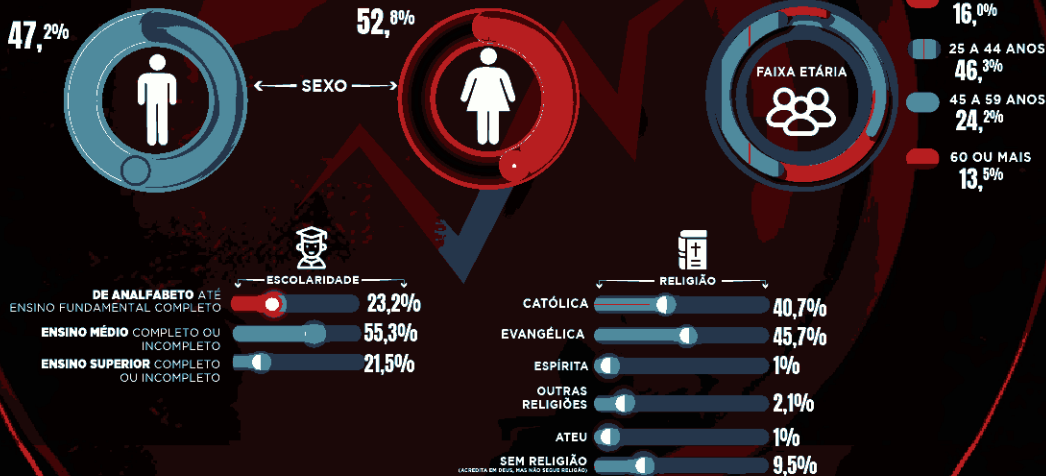

INTENÇÃO DE VOTO PARA VEREADOR DE MANAUS

ESPONTÂNEA

Raulzinho	0,6%	Dr. Eduardo Assis	0,2%	Álvaro Campelo	0,1%
Everton Assis	0,5%	Glória Carrate	0,2%	Raiff Matos	0,1%
João Carlos	0,4%	Joelson Silva	0,2%	Thaysa Lippy	0,1%
Roberto Sabino	0,4%	Sassá da Construção	0,2%	William Alemão	0,1%
Júnior Garoto	0,4%	Zé Ricardo	0,2%	Dr. Mike	0,1%
Allan Campelo	0,3%	Marcel Alexandre	0,2%	Rodrigo Guedes	0,1%
Ivo Neto	0,3%	Júnior do Resgate	0,2%	Davi Reis	0,1%
Capitão Carpê	0,3%	Diego Afonso	0,2%	Luiz Mitoso	0,1%
Kennedy Marques	0,3%	Júnior Ribeiro	0,2%	Crislane Mikaele	0,1%
Jaildo Oliveira	0,3%	Sto. Salazar	0,2%	Amauri Colares	0,1%
Yomara Lins	0,2%	Marcelo Serafim	0,1%	Rosinaldo Bual	0,1%
Caio André	0,2%	Prof. Samuel	0,1%	Elan Alencar	0,1%



OUTROS NOMBRES CITADOS:

Wilson Lima, David Almeida, Amom Mandel, Roberto Cidade, Cap. Alberto Neto, Maria do Carmo Seffair, Wilker Barreto, Joana Darc e outros candidatos.

direto:apont  **PESQUISAS**

Quem tem
INFORMAÇÃO,
Domina a
SITUAÇÃO!

Igor Castro

CEO - DIRETO AO PONTO PESQUISAS

WWW.DIRETOAOPONTOPESQUISAS.COM.BR

 99109-1099